



Covid-19

&



**Trabajo
infantil**



Los efectos negativos de la pandemia producen modificaciones en la vida social que tienden a **la realización de trabajo infantil.**



Si la pobreza
crece

**aumenta
el trabajo infantil.**



Si el abandono escolar
crece

**aumenta
el trabajo infantil.**



Si los adultos
pierden sus trabajos

**aumenta
el trabajo infantil.**



Si los adultos se enferman
y no pueden trabajar

**aumenta
el trabajo infantil.**



El Plan Regional para la Erradicación del Trabajo Infantil en el MERCOSUR impulsa acciones para que gobiernos, docentes, escuelas, sindicatos, empresas y otros actores incorporen la problemática en pos de la erradicación del trabajo infantil y la protección del trabajo adolescente.



**Podés conocer
la recomendación MERCOSUR
Trabajo infantil y COVID-19 en:**

**[https://normas.mercosur.int/
public/normativas/4016](https://normas.mercosur.int/public/normativas/4016)**

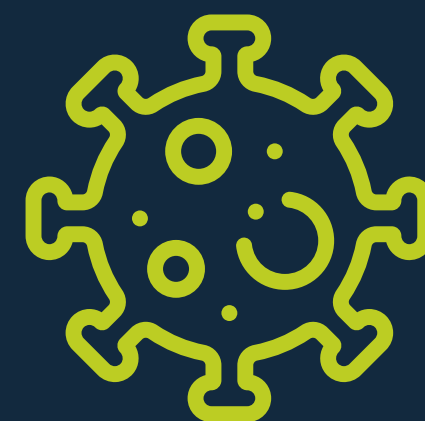

**La pandemia
no suspende
derechos.**

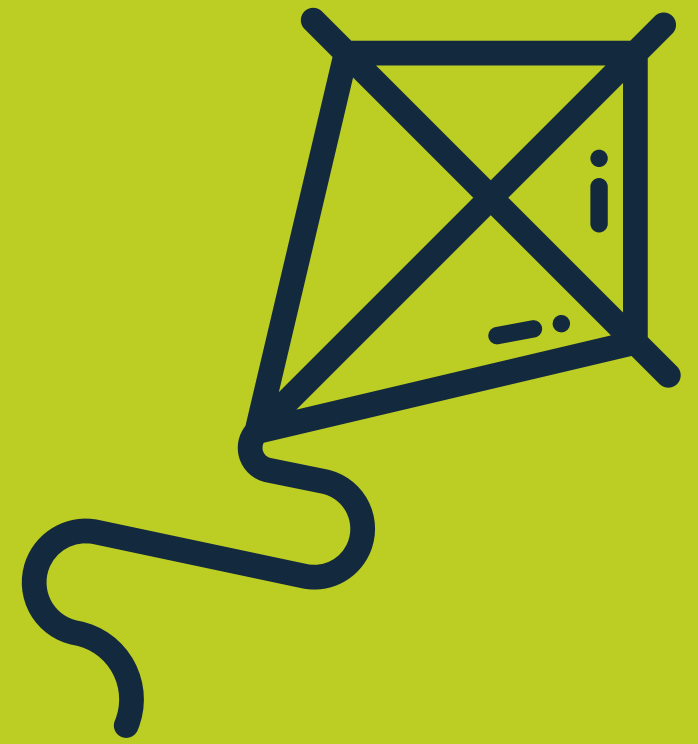

2021

**Año Internacional
para la erradicación
del trabajo infantil.**

